



第24回

陶のまち 瀬戸の

お雛めぐり

令和7年

2月1日(土)～3月9日(日)



会場

愛知県瀬戸市「瀬戸蔵」ほか
名鉄瀬戸線「尾張瀬戸駅」下車すぐ

主催・お問い合わせ

瀬戸市まるっとミュージアム・観光協会

愛知県瀬戸市蔵所町1-1(瀬戸蔵)

☎(0561)85-2730



ホームページ



@SETOSHI_KANKO



せとちゃん



地図

お雛さまギャラリー
中心市街地周辺の「街角ギャラリー」登録店舗等に、お雛さまが展示されます。

ランチ&スイーツ
レンタル着物
フォトスポット

B パルティセと
福よせ雛プロジェクト
【場所】パルティセと1・2階 ☎97-1600

C 中央通商店街
陶製お雛人形展示販売

D 銀座通り商店街
お雛様展示

F セと末広町商店街
すえひろ雛アーケード

E パルティ・こども創造館
チムニー

A 瀬戸蔵セラミックプラザ
陶雛等の展示・販売
【時間】10:00~17:30
休 2/17(月) ☎89-5758

E ノベルティ・こども創造館
ノベルティミニギャラリー(Theおひなさま)
【時間】10:00~17:00 休 月(休日の場合は翌平日)
☎88-2668

H 瀬戸染付工芸館
瀬戸染付ミニおひなまつり
【時間】10:00~17:00
休 火(休日の場合は翌平日) ☎89-6001

I 窯垣の小径ギャラリー
春めくひな展 古民家の手作り雛と小物たち
【日時】土・日・祝・休 10:00~16:00

品野陶磁器センター
品野窯元陶雛展 手作り陶雛等の展示・販売
【場所】品野町1-126-2
【時間】9:00~17:00 ☎41-1141

新世紀工芸館
春の陶とガラス展 同時開催:節句の置物展
【日時】1/25(土)~3/16(日) 10:00~18:00(最終日は16:00まで)
休 火(休日の場合は翌平日) ☎97-1001

着物を着て、
レトロで新しい陶のまち瀬戸めぐりを楽しんで♪
お雛めぐり期間中に着物でご来場の方に、瀬戸蔵(2/17休館)でお雛和菓子の引換券をプレゼント

レンタル着物なら手ぶらでOK!《要予約》

和布堂 A-3 【日時】期間中の日曜と木曜 ①9:00 ②10:00 ③11:00 ④13:00 【定員】各枠2名 【料金】4,000円 ※草履、バッグ込み ※ヘアセットも可(別途)	和の美あつみ B-2 【日時】2/15(土)2/16(日)3/1(土) 3/2(日)3/8(土)3/9(日) 10:00~15:00 【定員】各日5名 【料金】5,500円 ※草履込み 【その他】ご自身の着物の持ち込み 着付けも可(3,300円)	橋角屋 C-3 【日時】期間中の火・水曜以外毎日 10:00~ 【定員】各日5名 【料金】4,500円 ※草履、バッグ込み ※ヘアセットも可(別途) 【その他】ご自身の着物の持ち 込み着付けも可
---	--	--

【予約・問い合わせ】 ☎89-7337

施設間の所要時間(徒歩)

- パルティセと(尾張瀬戸駅) 5分
- 瀬戸蔵 8分
- 瀬戸染付工芸館 7分
- 新世紀工芸館 7分
- 窯垣の小径ギャラリー 7分
- パルティセと 8分
- 瀬戸蔵 2分
- 新世紀工芸館 7分

おすすめフォトスポット
MAPもチェック☆

宮前の歩道橋 商店街

至 せと赤津 IC

A 瀬戸蔵
ひなミッド

高さ4mのピラミッド型巨大ひな壇「ひなミッド」に並んだ約800体の陶磁器・ガラスの創作雛をお楽しみください。古い布の「長〜い」つるし雛も展示。

【時間】9:00~21:00
休 2/17(月) ☎85-2730

ひなミッド制作の様子はこちらの動画をご覧ください。(昨年の様子です。)

真多呂人形
変わり雛展

着せかえAR
AR(拡張現実)の技術を使って、お雛さまの衣装で記念撮影ができます。
開発:株式会社スピード

A 瀬戸蔵ミュージアム
千代紙のつるし飾り 要入館料

千代紙で折られた約3,000個の花飾りや久寿玉などで飾る50本のつるし飾りがミュージアム内の通りを約15m彩ります。

【日時】1/17(金)~3/23(日)
9:00~17:00(入館16:30まで)
休 1/27(月)、2/17(月)、3/17(月)
☎97-1190

おめかししたせとちゃんに会いに来てね♪

2月16日(日)
①10:15~ ②12:30~
③14:00~

2月23日(日・祝)、3月8日(土)
①11:00~ ②13:15~
③15:00~

どこに登場するかは後日HPでお知らせします!

せとちゃんのかくれんぼ

~あちこちせとちゃん、が隠れちゃったかんばって探してね~
ヒントをもとにお雛めぐり会場に隠れたせとちゃんを見つけてね。全てのせとちゃんを見つけて、キーワードが完成したチャレンジには、せとちゃんグッズをプレゼント!
(先着100名様)

【かくれんぼカード配布】
期間中の土・日・祝・休に瀬戸蔵案内所 A-3 及び瀬戸蔵1階受付 A B-3 にて配布
【参加費】無料(お雛めぐり期間中一人1回まで)

3歳~小学生対象
お雛めくりのせとちゃん!
~お雛めくりでお面をおめかし!~

せとちゃんのお面に、かわいいお雛飾りを貼り付けて、世界に一つだけのお雛めくりお面を作ろう!週によってデザインが変わるお雛飾りを集めると、お雛和菓子の引換券を瀬戸蔵にてプレゼント!

【開催日】期間中の土・日・祝・休
【参加費】無料
【対象】3歳~小学生
【お面配布場所】瀬戸蔵 A B-3
【お雛飾り配布場所】瀬戸蔵
銀座通り商店街 D セと末広町商店街 F

お雛めぐり de 瀬戸のひな祭り

昔と今の街並みを見ながら歩きます!
【日時】2/22(土)~2/24(月・休)
10:30~12:00
【参加費】無料
【定員】各回10名
【集合】瀬戸蔵 A B-3
【申込】1/9(木)9:30~
窓口・電話にて受付
【主催】瀬戸蔵指定管理者 株式会社タイムスバリュウビジネス ☎97-1555

至道の駅瀬戸しなの
品野陶磁器センター

イベントカレンダー
ア～セ ▶ 体験

	2月																												3月								
	1	2	3	4	5	6	7	8	9	10	11	12	13	14	15	16	17	18	19	20	21	22	23	24	25	26	27	28	1	2	3	4	5	6	7	8	9
	土	日	月	火	水	木	金	土	日	月	火	水	木	金	土	日	月	火	水	木	金	土	日	月	火	水	木	金	土	日	月	火	水	木	金	土	日
A 瀬戸蔵	ひなミッド・古布の“長〜い”つるし雛・真多呂人形「変わり雛展」・千代紙のつるし飾り																																				
	瀬戸蔵セラミックプラザ 陶雛等の展示・販売																																				
	ア 瀬戸焼のお雛さま作り体験 (毎土日)																												お雛めぐりdeのんびりさんぽ								
	せとちゃんのかくれんぼ・君だけのせとちゃん! (毎土日・祝・休)																												ス お雛めぐりで恋さがし								
B パルティセと	福よせ雛プロジェクト																																				
C 中央通商店街	陶製お雛人形展示販売																																				
	オ 着物のはぎれて作るお雛さま(毎金)																																				
D 銀座通り商店街	お雛様展示																																				
	ケ おこしもの作り体験																																				
	コ ちりめんで作るお雛様と猫雛展																																				
E ノベルティ・こども創造館	ノベルティミニギャラリー (Theおひなさま) イ おてがるたいけん ミニおひなさま																																				
	ウ 職人さんとノベルティ体験(毎土日)																																				
F セと末広町商店街	すえひろ雛アーケード																																				
	シ 猫ちゃんマルシェ																												シ すえひろ雛マルシェ								
	サ 本物のお姫様・お殿様になっちゃおう																												キ 古布で作るお雛さま								
																													シ 3周年雛マルシェ								
G 新世紀工芸館	春の陶とガラス展 同時開催：節句の置物展																																				
H 瀬戸染付工芸館	瀬戸染付ミニおひなまつり																																				
	エ ひな人形染付体験																																				
I 窯垣の小径ギャラリー	春めくひな展 (毎土日・祝・休)																																				
	カ 雛絵付体験																																				
道の駅瀬戸しなの	キ 古布で作るお雛さま																												ク お雛さま壁飾りを作りました								
品野陶磁器センター	品野窯元陶雛展																																				
その他	セ 名鉄のハイキング常設コース																																				

お雛 ランチ & スイーツ

市外局番 0561

お雛めぐり期間限定の特別なランチ&スイーツを提供します。

※税込価格です。

- 🕒 限定メニュー提供時間(なくなり次第終了)
- 📍 1〜23は地図上に掲載しています。

お雛はしおきプレゼント

📍マークの付いた店舗で「お雛ランチ」「お雛スイーツ」をご飲食、お買い求めいただいた方に数量限定で“お雛はしおき”プレゼント。



1 カフェレスト シャレード A-4
お雛五目御飯セット **1,500円**
※数量限定
🕒 12:00~15:00
📞 82-4872



2 ミニクレープ専門店 G.クレープ A-3
お雛めぐって・クレープ **250円**
🕒 11:00~19:00
📞 82-8770



3 cookie & cafe UZU A-3
ちらし蒸し寿司 **1,600円**
※無くなり次第終了
🕒 11:00~15:00
📞 56-8373



4 喫茶スマイル A-3
春♡雛スイーツ **1,000円**
※数量限定 ※内容が多少異なる場合がございます
🕒 9:00~17:00
📞 87-3587



5 古名家 久米邸 B-2
特製甘味セット **800円**
※数量限定 ※内容が多少異なる場合がございます
🕒 13:00~16:30
📞 84-5396



6 みそかつ・レスト サカエ B-2
ひな定食 **2,000円**
※数量限定 ※土日限定
🕒 11:00~13:30
📞 82-3613



7 カフェアンダンテ B-2
おひなさまおにぎりランチ **1,100円**
🕒 11:30~14:30
📞 56-7321

お雛ランチ & スイーツ



8 瀬戸焼そば C-2
 ～ぱんだ家～
 お雛さまの花畑 **1,000円**
 ※土日のみ ※数量限定
 ☎ 11:00～14:30
 休 火、水 ☎ 070-2187-2909



9 猫カフェ C-2
 にゃーにゃーにゃー はしおき
 豆乳ぜんざい **750円**
 ☎ 11:00～18:30
 休 水 (臨時休業あり)
 ☎ 070-5335-2528



10 手打ち蕎麦 志庵 C-2
はしおき
 お雛天井とざる
 (季節野菜や鮮魚の天井)
 ※無くなり次第終了 **1,980円**
 ☎ 平日11:30～14:00
 休 水 11:00～14:00
 休 火、2/3(月)臨時休業 ☎ 82-3051



11 瀬戸蔵カフェ B-3
 花ごよみ はしおき
 彩りちらし
 (栗ぜんざい付) **1,890円**
 ☎ 11:00～L.O.21:15
 休 2/17(月) ☎ 59-8680



12 ますだ餅 B-4
 おこしものセット
 ※各日数量限定 **550円**
 ☎ 11:00～17:00
 休 火 ☎ 82-3034



13 お茶彦 本店 C-2
 お雛さまサンデー **700円**
 ☎ 10:00～17:30
 休 水 ☎ 82-4207



14 窯のひろば C-2
 シフォンケーキセット **600円**
 ☎ 11:00～14:30
 休 火、水 ☎ 84-7110



15 Cafe&Guesthouse C-2
 もやいや はしおき
 おひなプレート **1,800円**
 ※土日限定 ※各日限定10食
 ☎ 11:00～L.O.14:30
 休 水 ☎ 42-4660



16 little flower coffee C-2
 ストロベリー抹茶ラテ **800円**
 ☎ 10:00～18:00 休 不定休
 ☎ 050-1241-6348



17 なごみ茶屋 C-3
 まるこ
 おひなせつと **650円**
 ☎ 8:30～11:00, 14:00～16:30
 休 日、第1・3月 ☎ 82-3815



18 新世紀工芸館 C-3
 ①雛クッキー **120円**
 ②桃フロート **350円**
 ※テイクアウト不可 ※雛クッキー数量限定
 ☎ 10:00～17:30
 休 火(2/11開館、2/12休館) ☎ 97-1001



19 宝屋清鶴 C-4
はしおき
 おひなセット **600円**
 ☎ 9:00～15:00
 休 月 ☎ 82-7504



20 STUDIO 894 C-2
 ほっこりお雛セット **980円**
 ☎ 10:00～L.O.16:30
 休 火 ☎ 84-0894



21 らーめん専門店 C-2
 まるし はしおき
 おひなランチ **1,500円**
 ※土日限定 ※無くなり次第終了
 ☎ 11:00～14:00
 休 月 ☎ 84-1904

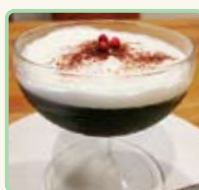

22 Seto Coffee C-3
はしおき
 春待ち
 抹茶羊かん **690円**
 ※各日限定6個
 ☎ 10:00～19:00 休 木(臨時休業あり)
 ☎ 090-7674-1050

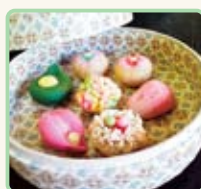

23 吾妻軒 本店 C-2
はしおき
 雛の生菓子 **210円～250円**
 ※各日限定30個
 ☎ 9:00～19:00
 休 火 ☎ 82-3825



美食 一心
 おひな定食 **3,000円**
 ☎ 11:30～13:20
 休 水 (火曜不定休)
 ☎ 87-3921
 住 汗干町81-16



カフェキッチン三つ木 はしおき
 春の三色
 レアチーズケーキ **480円**
 ☎ 8:30～17:00 休 日、第3月
 ☎ 090-8689-0073
 住 陶原町6-10-2



たいやき わらしべ瀬戸店
 さくらあんたいやき **220円**
 ☎ 10:00～18:00
 休 月 ☎ 84-0002
 住 孫田町1



anopan
 桜もち丸 **230円**
 ☎ 10:00～無くなり次第終了
 休 不定休
 ☎ 82-7767 (営業日の13時以降のみ)
 住 平町1-15



茶のいろは
 抹茶いちごクリームチーズ
 かき水 **1,400円**
 ☎ 10:00～17:30
 休 火、水(臨時休業あり) ☎ 58-3149
 住 平町1-76



名代ちんすこう 四季乃舎
 雛まつりちんすこう
 彩々 **1,000円**
 ☎ 9:00～17:00
 休 火、水(臨時休業あり)
 ☎ 48-2275 住 はぎの台4-46



日本料理 華菱
 お雛様御膳 **3,000円**
 ☎ 11:30～14:00
 休 月 ☎ 82-7177
 住 北松山町1-3



信長屋総本家
 さくらもち食パン **1斤 980円**
 ☎ 11:00～14:00
 休 月 ☎ 48-7444
 住 上本町1



道の駅瀬戸しなの
 雛菓子 **583円**
 ※写真はイメージです
 ☎ 9:00～18:00
 休 なし ☎ 41-3900
 住 品野町1-126-1



米泰
 おこしもの **490円**
 ☎ 10:00～17:00
 休 土、日、祝 ☎ 48-1767
 住 上水野町141



應夢亭
 お雛ご膳 **3,000円**
 ※要予約
 ☎ 11:00～13:30
 休 不定休 ☎ 48-5051
 住 定光寺町323-7



珈琲屋紅爐
 おひなランチ **3,000円**
 ※3日前までに要予約
 ☎ 11:30～14:00
 休 木 ☎ 85-5639
 住 東米泉町49-1



ウッドデザインパーク瀬戸
 抹茶升ティラミス **780円**
 ☎ 11:00～17:00
 休 なし ☎ 090-3736-3685
 住 南山口町730



カフェとお食事の店 喫茶ミキ はしおき
 ミキのお雛セット **1,300円**
 ※数量限定
 ☎ 11:30～16:00 休 なし
 ☎ 87-1555 住 大坪町215-4

体験

ア 瀬戸焼のお雛さま作り体験

1,500円 ※焼成後、後日お渡し(送料別途)

- 2/1(土)、2(日) 色絵下絵付体験(陶友会)
- 2/8(土)、9(日) おひな様 絵付体験(丸窯製陶所)
- 2/15(土)、16(日) お雛絵付体験(カスタミアート)
- 2/22(土)、23(日・祝) おひな様 絵付体験(丸窯製陶所)
- 3/1(土)、2(日) 色絵下絵付体験(武田電磁器製陶所)
- 3/8(土)、9(日) 彩土・練上ひなづくり(更紗窯)

【時間】10:00～16:00 【場所】瀬戸蔵1階 **A B-3**
 【申込】当日10:00～15:00 会場にて受付
 【主催】愛知県陶磁器工業協同組合 ☎89-5758



ク お雛さま壁飾りを作しましょう 無料

【日時】2/16(日)9:30～ 【定員】各日20名
 【場所・主催】道の駅瀬戸しなの(品野町1-126-1) ☎41-3900



ケ おこしもの作り体験

800円 (蒸し希望の場合は+200円)

【日時】2/22(土) ①10:00～ ②10:30～ ③11:00～
 ④12:00～ ⑤12:30～ ⑥13:00～

【定員】各回12名 ※完全予約制 【場所】窯のひろば **C-2**
 【申込】1/31(金)～ ☎080-5157-3398(柏本)
 またはInstagram(@kamanohiroba)
 【主催】銀座通り商店街 **D**



たのしく体験 ノベルティおひなさま

【場所・主催】ノベルティ・子ども創造館 **E C-1** ☎88-2668 (休月(休日の場合は翌平日))

イ おてがるたいけん ミニおひなさま 300円

【時間】10:00～16:00 ※無くなり次第終了
 【対象】どなたでも(未就学児は保護者同伴)
 【申込】当日10:00～館内窓口にて受付



ウ 職人さんとノベルティ体験

アクリル絵付コース 300円 上絵付コース 500円

【日時】1/5(日)～3/30(日)の土・日
 アクリル絵付コース ①13:15～14:30 ②15:15～16:30
 上絵付コース 14:15～15:45(作品は焼成し、後日お渡し)
 【対象】小学生以上 【定員】各コース各回8名
 【申込】当日10:00～館内窓口にて受付



エ ひな人形染付体験 2,200円

※焼成後、後日お渡し(送料別途)

【日時】2/28(金)まで(2/22(土)は除く)
 10:00～16:00受付 ※無くなり次第終了
 【休】火(休日の場合は翌平日)
 【対象】小学校5年生以上
 【申込】瀬戸染付工芸館 **H E-3** ☎89-6001



オ 着物のはぎれで作るお雛さま 1,500円

【日時】期間中の金曜 ①10:30～ ②13:30～
 【定員】各回3名 ※予約の方優先
 【場所・申込】和布堂 **A-3** ☎89-7337
 【主催】中央通商店街 **C**



カ 雛絵付体験 1,000円

【日時】2/8(土)、9(日) 10:00～15:00受付
 ※無くなり次第終了
 【場所】窯垣の小径ギャラリー **F-2**
 【主催】円の会 【申込】☎83-7578(橋本)



キ 古布で作るお雛さま 無料

【日時】①2/8(土)②2/24(月・休)③3/1(土)④3/9(日)
 ①4回開催 10:00～/11:00～/12:00～/13:00～
 ②③④各日3回開催 10:00～/11:00～/12:00～
 【定員】①各回10名 ②③④各回15名
 【場所】①道の駅瀬戸しなの ②③④せと末広亭 **F C-3**
 【主催】弥生の会 ☎83-6245

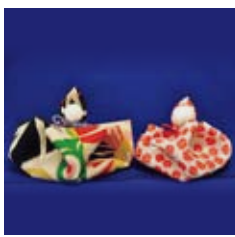

コ ちりめんで作るお雛様と猫雛展

うさぎ 3,500円 人へび 3,800円 3人官女 4,700円 桜橋 4,200円 菱餅 3,000円

【日時】2/22(土)、2/23(日・祝)
 ①11:00～13:00 ②13:30～15:30

【定員】各回10名(要予約)
 【場所】ギャラリー nani **C-2**
 【主催】銀座通り商店街 **D**
 【申込】☎090-3959-5745(美羽)



サ 本物のお姫様・お殿様になっちゃおう 3,500円

【日時】期間中の火・水曜以外毎日10:00～
 【対象】小学生以下 【定員】各日5名
 【場所・申込】橋角屋 **C-3** ☎090-8201-1046
 【主催】せと末広町商店街 **F**



シ すえひろ雛マルシェ

猫ちゃんマルシェ 【日時】2/9(日)10:00～15:00
 すえひろ雛マルシェ 【日時】2/23(日・祝)10:00～15:00
 3周年雛マルシェ 【日時】3/8(土)、9(日)10:00～15:00

【場所・主催】せと末広町商店街 **F**



ス お雛めぐりで恋さがし

男性 5,500円(会員4,950円) 女性 2,200円(会員1,650円)

【日時】2/23(日・祝)12:30～16:40
 【対象】独身で30～50歳 【定員】男女各25名
 【場所】瀬戸蔵 **A B-3**・中心市街地
 【主催・申込】NPO法人ネットワーク・せとっこ
 ☎070-5252-9540(神谷)
 【申込締切】2/8(土)



セ 名鉄のハイキング常設コース 無料

瀬戸のまち並みを歩きながら華やかな雛人形に出会う1日コース
 【日時】2/1(土)～3/9(日) ※休業日は各所による



【主催】名古屋鉄道株式会社 詳しくは名鉄のハイキングパンフレットをご覧ください。

瀬戸蔵までのアクセス

- 東海環状自動車道「せと赤津IC」から約10分
- 東海環状自動車道「せと品野IC」から約15分
- 名古屋瀬戸道路「長久手IC」(東名高速道路 日進JCT経由)から約15分

